

**NUEVA AMPLIACIÓN DE PLAZO PARA LA PRESENTACIÓN DE DOCUMENTOS
EN LA SUPERINTENDENCIA DE COMPAÑÍAS, VALORES Y SEGUROS
Y PLAZOS PARA EL PAGO DE LA CONTRIBUCIÓN**

Estimados clientes y amigos:

Nos permitimos informarles que, mediante Resolución No. SCVS-INPAI-2020-00002930, emitida por la Superintendencia de Compañías, Valores y Seguros con fecha 15 de abril de 2020, se dispone la prórroga **hasta el 30 de junio del 2020** para la presentación de la información prevista en el artículo 20 de la Ley de Compañías, correspondiente al ejercicio económico 2019, que consiste en lo siguiente:

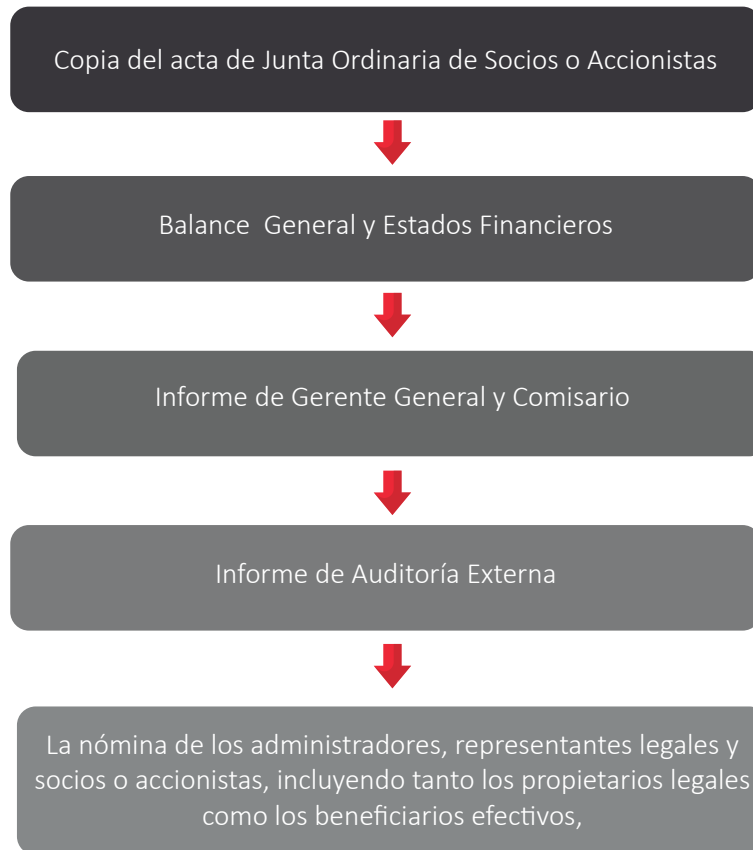

► Si la Superintendencia no recibiere oportunamente los documentos o si aquellos no contuvieren todos los datos requeridos o no se encontraren debidamente autorizados, impondrá multas hasta el debido cumplimiento de la obligación exigida.

► La Superintendencia podrá exigir la presentación del balance general anual y estados financieros, aún cuando dichos documentos no hubieren sido aprobados por la junta general de accionistas o de socios.

NUEVOS PLAZOS PARA EL PAGO DE LA CONTRIBUCIÓN ANTE LA SUPERINTENDENCIA DE COMPAÑÍAS, VALORES Y SEGUROS

Mediante Resolución No. Resolución No. SCVS-INAF-DNF-2020-0007 del 15 de abril de 2020, se establece que, por única vez, **sin necesidad de trámite previo**, las sociedades sujetas a la vigilancia y control de la Superintendencia de Compañías, Valores y Seguros que se encuentren obligadas al **pago de la contribución del ejercicio fiscal 2019 pagaderas en el año 2020, podrán efectuar el mismo en dos cuotas**, de la siguiente forma:

- a) El 50% del valor de la contribución será cancelado hasta el 30 de septiembre de 2020.
- b) El 50% restante, se pagará sin recargo hasta el 31 de diciembre de 2020.

Aquellas Compañías que prefieran y puedan hacerlo, podrán cancelar el valor total de la contribución del ejercicio fiscal 2019 hasta el 30 de septiembre de 2020.

Si tuvieren inquietudes adicionales, por favor no duden en contactarnos.

ETL GLOBAL

Quito

Av. De los Shyris N34-40 y República de el Salvador

Edificio Tapia, 8vo piso.

Tel.: (593-2)3331946- 3332371

www.etl.com.ec



Guayaquil

Puerto Santa Ana, 2do Callejón 11 NE

Edificio Emporium, oficina 1108

Tel.: (593-4)3883841